TU CUM VIRGINEO
[Hymne *O quam glorifica*]

Anonyme
Paris, Bibliothèque nationale de France, Rés. Vma ms 571, n° d.32

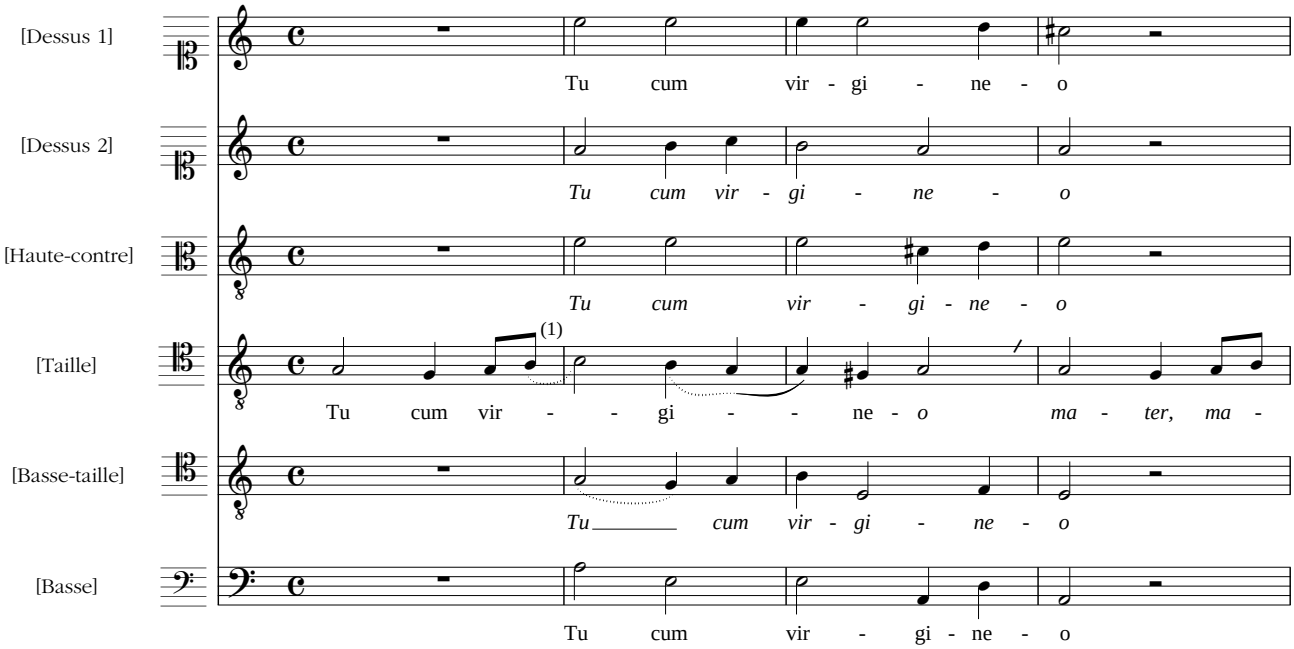

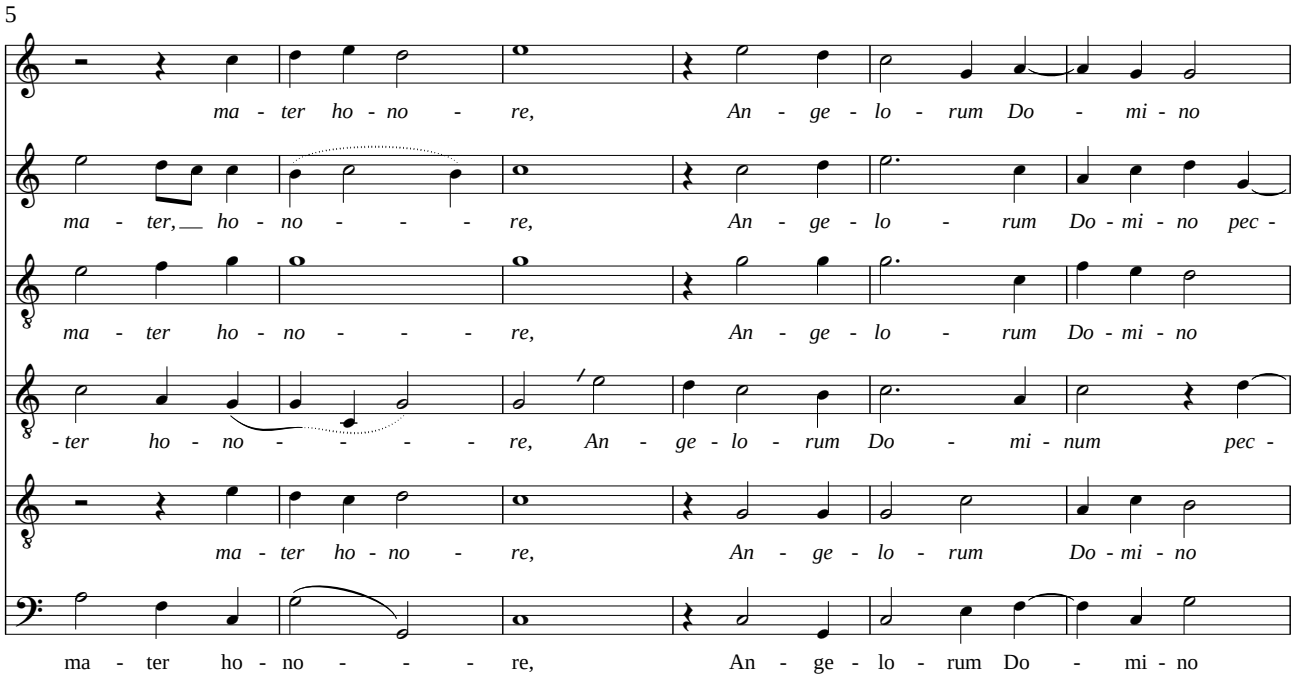

(1) les liaisons ajoutées en pointillés signalent une prosodie incertaine.

© 2020 - Jean Duron - Centre de musique baroque de Versailles
www.cmbv.fr

11

pec - to - ris au - lam. Sa - cris vis - *ce - ri - bus cas - ta pa -*

- to - ris au - lam. Sa - cris vis - ce - ri - bus cas - ta pa -

pec - to - ris au - lam. Sa - cris vis - ce - ri - bus cas - ta pa -

- to - ris au - lam. Sa - cris vis - ce - ri - bus cas - ta pa -

pec - to - ris au - lam.

pec - to - ris au - lam.

15

- ras - ti ; Na - tus hinc De - us est cor - po - re Chris - tus. tus.

- ras - ti ; Na - tus hinc De - us est cor - po - re Chris - tus. tus.

- ras - ti ; Na - tus hinc De - us est cor - po - re Chris - tus. tus.

- ras - ti ; *Na - tus hinc De - us est cor - po - re Chris - tus. tus.*

Na - tus hinc De - us est cor - po - re Chris - tus. tus.

Na - tus hinc De - us est cor - po - re Chris - - tus. tus.

© 2020 - Jean Duron - Centre de musique baroque de Versailles
www.cmbv.fr