BEATUS VIR QUI TIMET

Anonyme
Tours, Bibliothèque municipale, ms 168, n° t.70

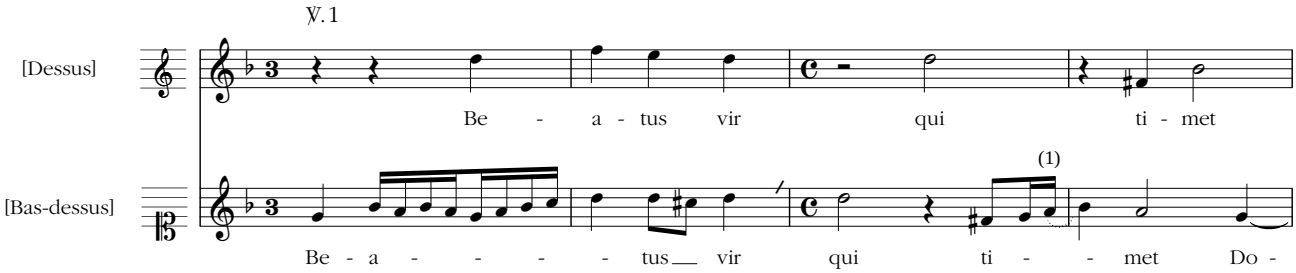

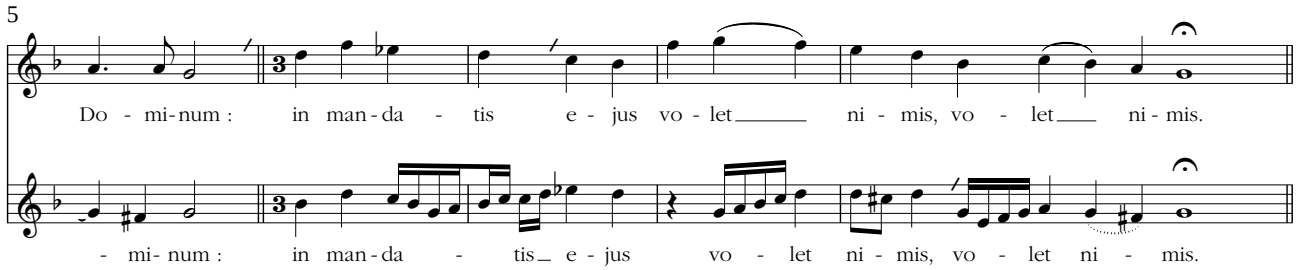

[Chorus vel Organum]

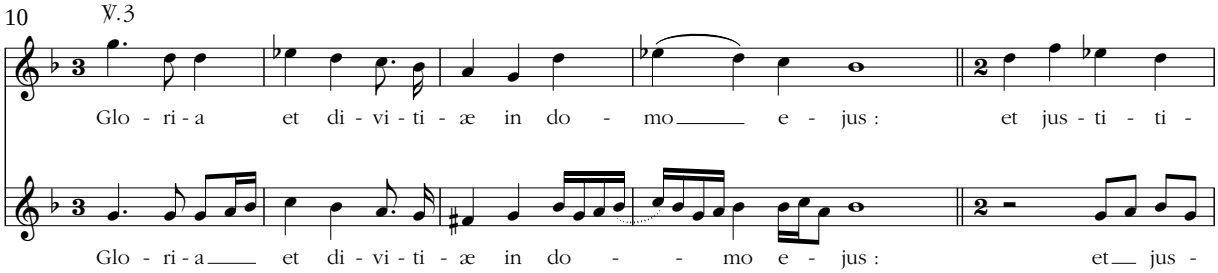

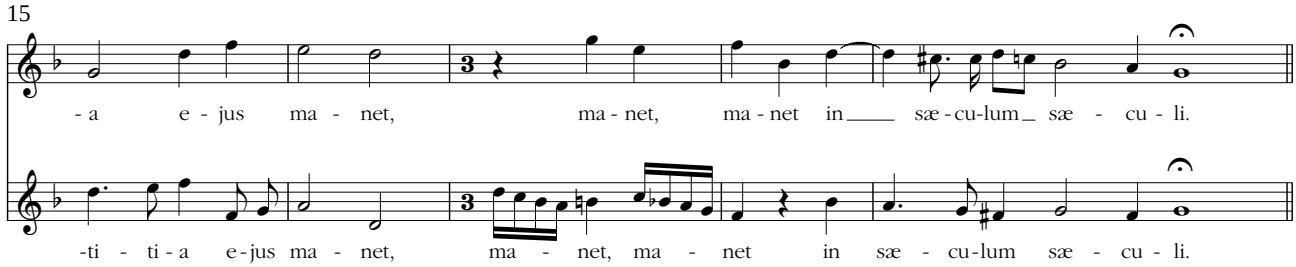

(1) source : les liaisons ajoutées en pointillés signalent une prosodie incertaine.

© 2020 - Jean Duron - Centre de musique baroque de Versailles
www.cmbv.fr

[Chorus vel Organum]

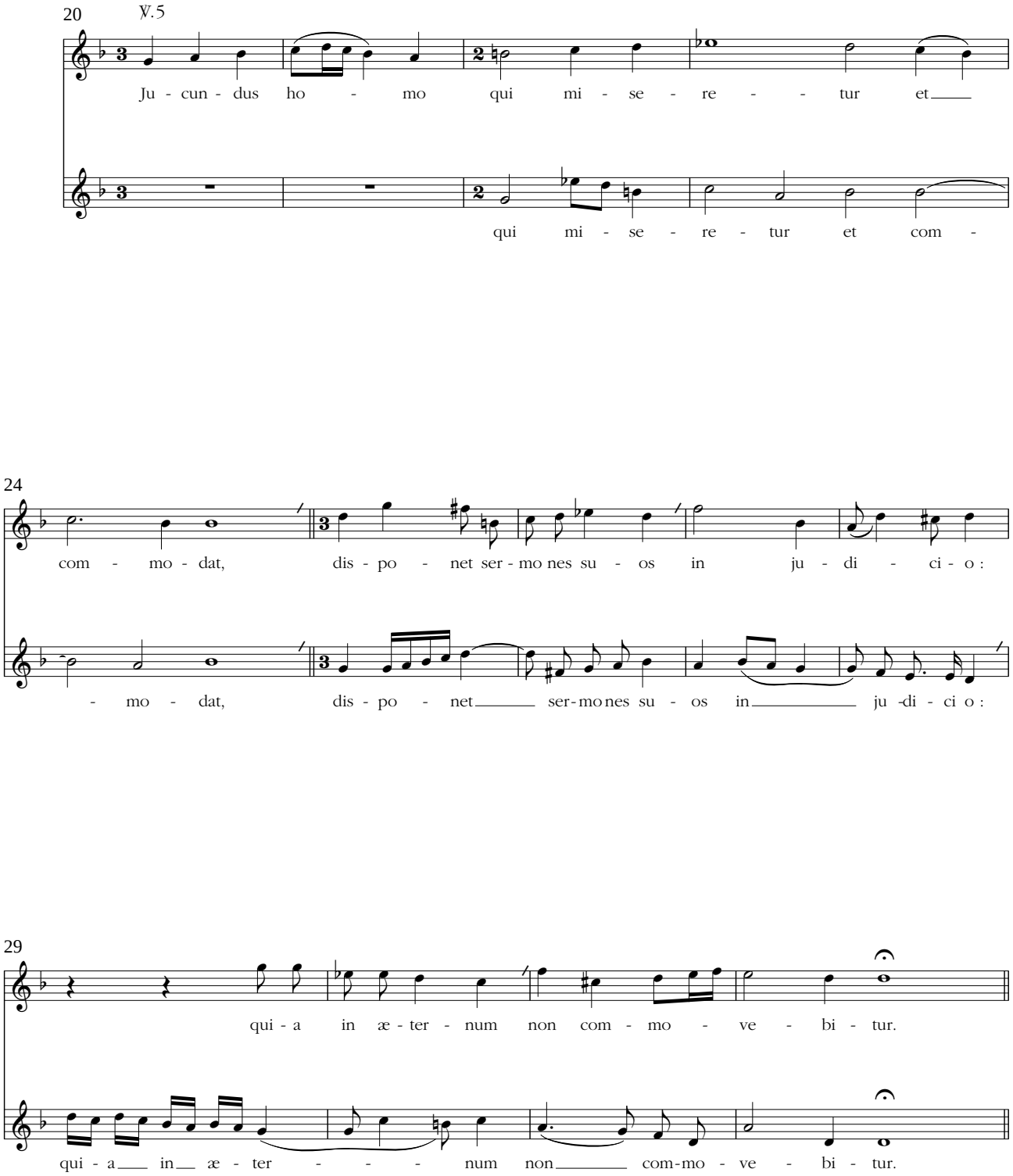

[Chorus vel Organum]

© 2020 - Jean Duron - Centre de musique baroque de Versailles
www.cmbv.fr

33 ℣.7

Pa - ra - tum cor e - jus spe - ra - re in Do - mi - no, con - fir - ma - tum

Pa - ra - tum cor e - jus spe - ra - re in Do - mi - no, con - fir - ma - tum

39

est cor e - - jus : non commove - bi - tur do - nec des - pi - ci - at i - ni - mi - cos su - os.

est cor e - - jus : non commove - bi - tur do - nec des - pi - ci - at i - ni - mi - cos su - os.

[Chorus vel Organum]

45 ℣.9

Pec - ca - tor vi - de - bit, et i - ras - ce - tur, den - ti - bus su - is fre - met, fre - met, fre - met

Pec - ca - tor vi - de - bit, et i - ras - ce - tur, den - ti - bus su - is fre - met, fre - met, et

51

et ta - bes - cet : de - si - de - ri - um pec - ca - to - rum pe - ri - bit.

ta - bes - cet : de - si - de - ri - um pec - ca - to - rum pe - ri - - bit.

© 2020 - Jean Duron - Centre de musique baroque de Versailles
www.cmbv.fr